

# VÝKAZ DOSAVADNÍHO A NOVÉHO STAVU ÚDAJŮ KATASTRU NEMOVITOSTÍ

Dosavadní stav			Nový stav									
Označení pozemku parcelním číslem	Výměra parcely m <sup>2</sup>	Druh pozemku Způsob využití	Označení pozemku parcelním číslem	Výměra parcely m <sup>2</sup>	Druh pozemku Způsob využití	Typ stavby Způsob využití	Způsob určení výměr	Porovnání se stavem evidence právních vztahů			Označ. dílu	
								Díl přechází z pozemku označeného v katastru nemovitostí		Číslo listu vlastnictví		Výměra dílu m <sup>2</sup>
162/2	455	zahrada	162/2	210	zahrada		0					
518/6	840	zahrada	518/6	1085	zahrada		0	518/6 162/2	10001 10001	840 245 1085	celá a	
	1295			1295								

## Parcely dotčené věcným břemenem:

471/6								471/6	10001			
st. 82								st. 82	356			

Druh věcného břemene: dle smlouvy

Oprávněný: dle smlouvy

## Výkaz údajů o BPEJ k parcelám nového stavu

Parcelní číslo podle		Kód BPEJ	Výměra		BPEJ na dílu parcely
katastru nemovitostí	zjednodušené evidence		ha	m <sup>2</sup>	
162/2		75600		210	
518/6		75600		1085	

## GEOMETRICKÝ PLÁN

pro změnu hranice pozemku  
a pro vymezení rozsahu věcného břemene k části pozemku

Geometrický plán ověřil úředně oprávněný  
zeměměřický inženýr:

Jméno, příjmení:

Ing. Josef Erben

Číslo položky seznamu úředně oprávněných  
zeměměřických inženýrů:

1595/96

Dne: 7.11.2023 číslo: 136/2023

Náležitostmi a přesností odpovídá právním  
předpisům.

Stejnopis ověřil úředně oprávněný zeměměřický  
inženýr:

Jméno, příjmení:

Ing. Josef Erben

Číslo položky seznamu úředně oprávněných  
zeměměřických inženýrů:

1595/96

Dne: 14.11.2023 číslo: 116/2023

Tento stejnopis odpovídá geometrickému plánu  
v elektronické podobě uloženému v dokumentaci  
katastrálního úřadu.

Vyhotovitel: **GEODÉZIE KRKONOŠE s.r.o.**  
Harrachov 599, Středisko 05 Vrchlabí

Číslo plánu: 498-107/2023

Okres: Trutnov

Obec: Kunčice nad Labem

Kat. území: Kunčice nad Labem

Mapový list: Vrchlabí 0-9/44

Dosavadním vlastníčkům pozemků byla poskytnuta možnost  
seznámit se v terénu s průběhem navrhovaných nových hranic,  
které byly označeny předepsaným způsobem:

viz. seznam souřadnic

Katastrální úřad souhlasí s očíslováním  
parcel.

Ing. Lucie Petříčková  
KÚ pro Královéhradecký kraj  
KP Trutnov  
PGP-1874/2023-610  
2023.11.13 16:23:48 +01'00'

Ověření stejnopisu geometrického plánu  
v listinné podobě.

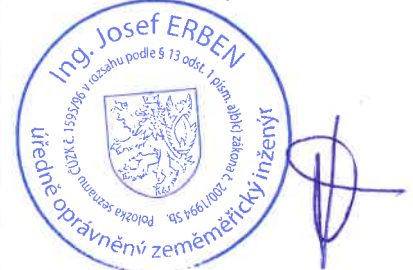

k.ú.Kunčice nad Labem

GP 498-107/2023

Str.2

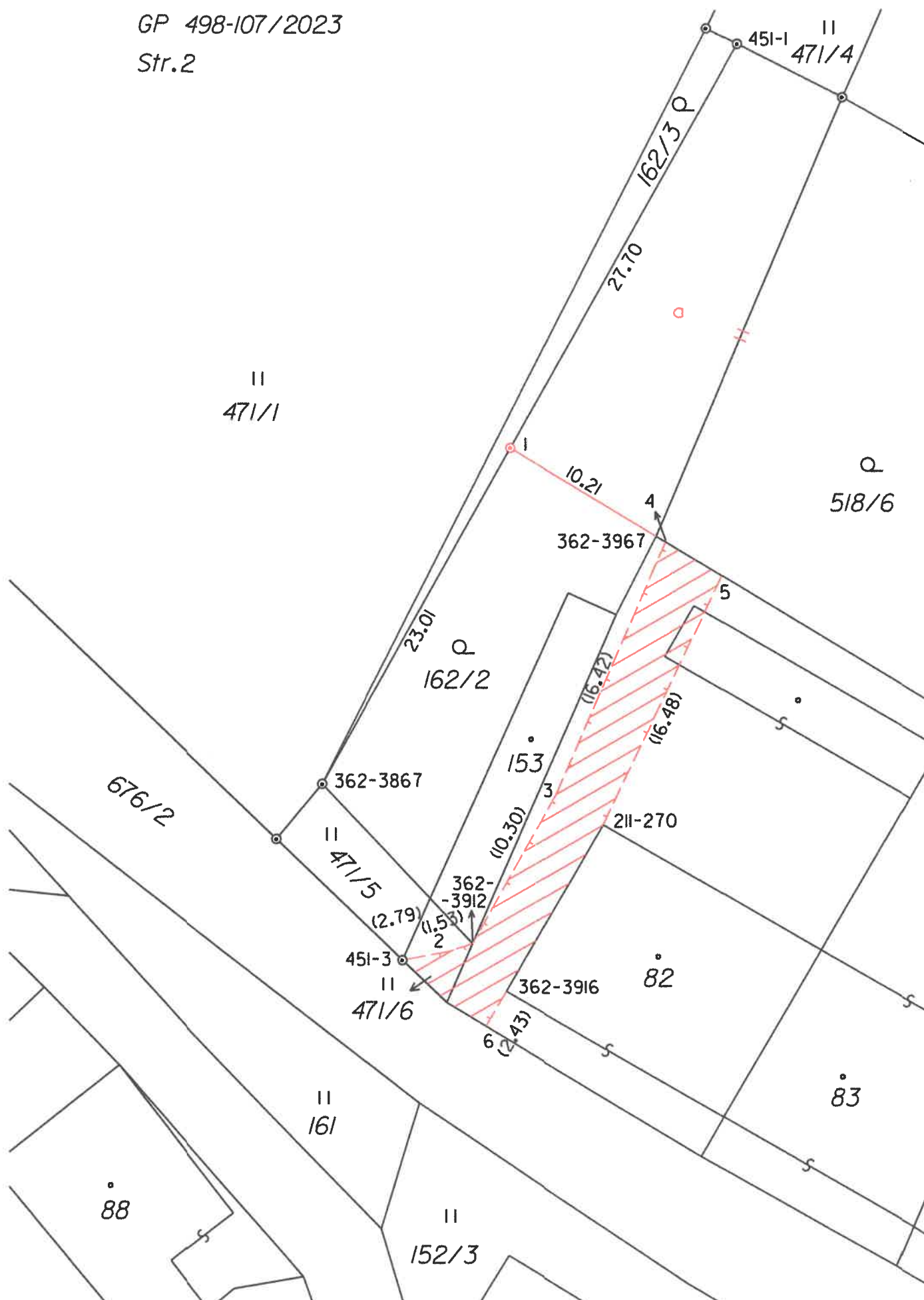

Seznam souřadnic (S-JTSK)

Číslo bodu	Souřadnice pro zápis do KN			Souřadnice určené měřením		
	Y	X	Kód kv.	Y	X	Poznámka
211-270	650582.77	999809.71	3			roh stavby
362-3867	650599.61	999807.25	8			hraniční znak
362-3912	650590.60	999816.85	8			barva
362-3916	650588.58	999819.73	8	650588.37	999818.96	roh stavby
362-3967	650579.62	999792.45	8			hřeb
451-1	650574.83	999763.03	8			hraniční znak
451-3	650594.80	999817.83	8			ocelový trn
1	650588.36	999787.17	8			hraniční znak
2	650592.06	999817.32	3			barva
3	650585.57	999807.86	3			barva
4	650579.06	999792.79	8			barva
5	650575.70	999794.82	8			barva
6	650589.80	999821.83	8	650590.02	999821.69	barva

Souřadnice bodů na dosavadní hranici pozemku určené měřením v terénu budou pro zápis do katastru nemovitostí upraveny podle dosavadního určení hranice lomovými body s kódem charakteristiky kvality souřadnic vyšším než 3. Důvodem je nerealizované zpřesnění této hranice, ke kterému je nutné doložit listinu prokazující shodu vlastníků na jejím průběhu [§ 50 odst. 1 písm. a) katastrálního zákona].